

MAPA ESQUEMÁTICO DE LA REPÚBLICA DE COLOMBIA

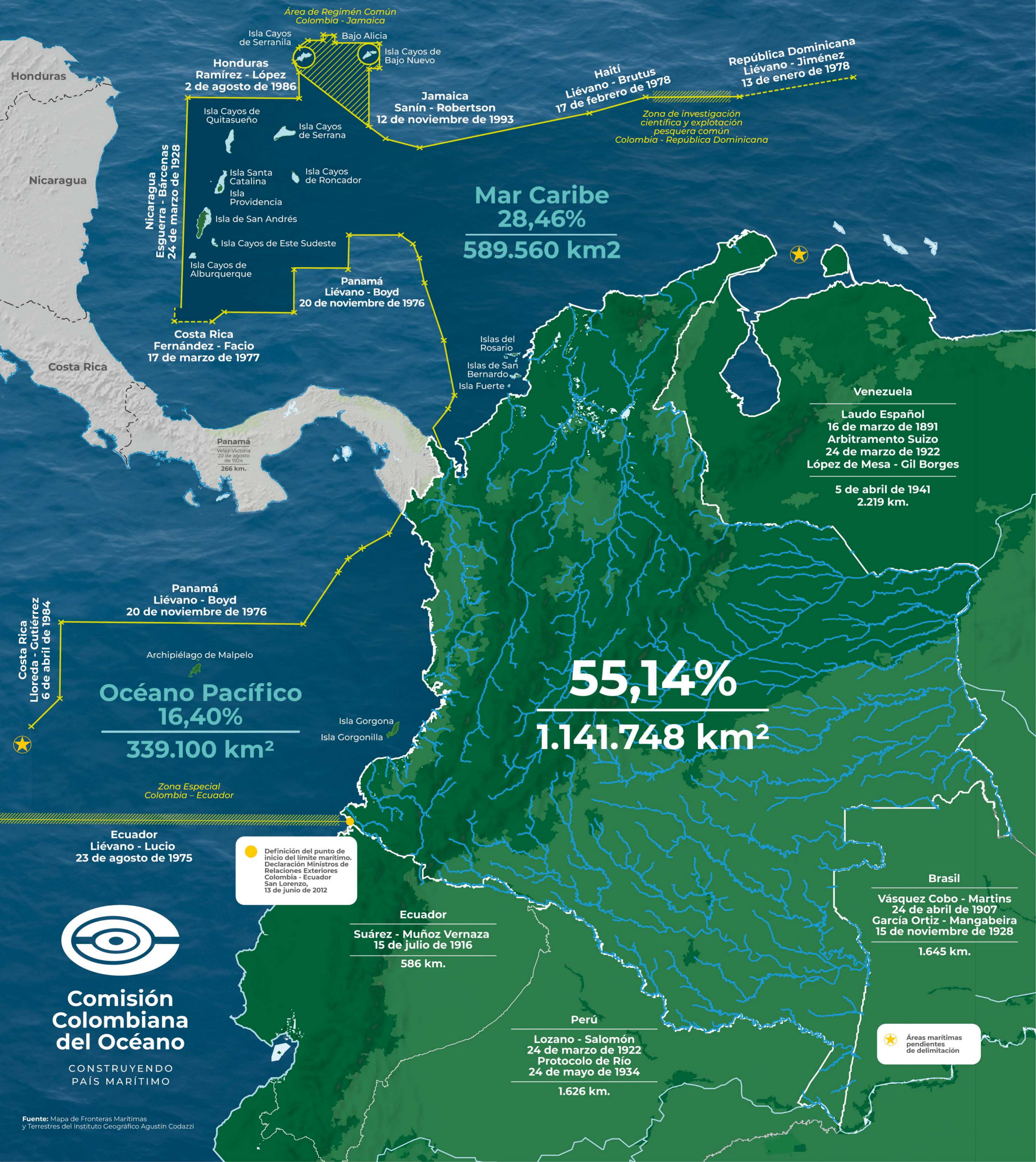

Mar Caribe
28,46%
589.560 km²

Océano Pacífico
16,40%
339.100 km²

55,14%
1.141.748 km²

- Área de Régimen Común Colombia - Jamaica**
- Honduras** Ramírez - López 2 de agosto de 1986
- Jamaica** Sanín - Robertson 12 de noviembre de 1993
- Haití** Liévano - Brutus 17 de febrero de 1978
- República Dominicana** Liévano - Jiménez 13 de enero de 1978
- Zona de Investigación científica y explotación pesquera común Colombia - República Dominicana**
- Nicaragua** Esquerria - Bárcenas 24 de marzo de 1928
- Costa Rica** Fernández - Facio 17 de marzo de 1977
- Panamá** Liévano - Boyd 20 de noviembre de 1976
- Costa Rica** Lloreda - Cutiérriz 6 de abril de 1984
- Panamá** Liévano - Boyd 20 de noviembre de 1976
- Venezuela** Laudo Español 16 de marzo de 1891
Arbitramento Suizo 24 de marzo de 1922
López de Mesa - Gil Borges 5 de abril de 1941
2.219 km.
- Ecuador** Liévano - Lucio 23 de agosto de 1975
- Ecuador** Suárez - Muñoz Vernaza 15 de julio de 1916
586 km.
- Perú** Lozano - Salomón 24 de marzo de 1922
Protocolo de Río 24 de mayo de 1934
1.626 km.
- Brasil** Vásquez Cobo - Martins 24 de abril de 1907
García Ortiz - Mangabeira 15 de noviembre de 1928
1.645 km.

Definición del punto de inicio del límite marítimo. Declaración Ministros de Relaciones Exteriores Colombia - Ecuador San Lorenzo, 13 de junio de 2012

Zona Especial Colombia - Ecuador

Áreas marítimas pendientes de delimitación



Comisión Colombiana del Océano

CONSTRUYENDO PAÍS MARÍTIMO

Fuente: Mapa de Fronteras Marítimas y Terrestres del Instituto Geográfico Agustín Codazzi